

Secretaría de Agricultura,
Ganadería y Pesca



Ministerio de Economía
Argentina

PRODUCCIÓN DE HARINAS DE TRIGO

OCTUBRE 2023

Datos provisorios al 28 de Noviembre de 2023

GESTIÓN DE LA
INFORMACIÓN

DIRECCIÓN NACIONAL DE
CONTROL COMERCIAL
AGROPECUARIO

SECRETARIA DE
AGRICULTURA, GANADERIA Y
PESCA

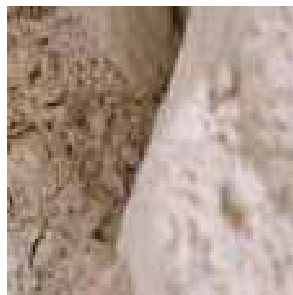

PRODUCCIÓN HARINAS DE TRIGO

Octubre 2023

MOLIENDA DE TRIGO PAN Y TRIGO CANDEAL

La molienda de trigo pan y trigo candeal declaradas en el mes de Octubre de 2023 por los industriales del sector, nos arrojan los siguientes números: 490.982 tn. y 20.106 tn. respectivamente.

MOLIENDA DE TRIGO PAN	2.019	2.020	2.021	2.022	2.023	Variación 23/22
ENERO	448.769	531.987	448.793	423.510	457.344	7,99
FEBRERO	430.166	485.972	440.645	460.501	446.404	-3,06
MARZO	490.466	502.782	513.642	552.674	539.554	-2,37
ABRIL	518.895	555.395	500.898	499.060	545.197	9,24
MAYO	558.375	569.985	524.200	516.875	576.343	11,51
JUNIO	536.419	530.230	516.737	520.565	570.289	9,55
JULIO	560.920	585.162	544.124	542.438	571.304	5,32
AGOSTO	539.797	517.364	523.302	525.861	570.016	8,40
SEPTIEMBRE	502.732	499.587	514.096	503.392	539.094	7,09
OCTUBRE	509.053	496.035	471.317	469.651	490.982	4,54
NOVIEMBRE	486.931	429.895	459.917	480.287		
DICIEMBRE	485.693	401.269	445.711	447.294		
TOTAL ACUMULADO ANUAL	6.068.216	6.105.663	5.903.382	5.942.108	5.306.527	

MOLIENDA DE TRIGO CANDEAL	2.019	2.020	2.021	2.022	2.023	Variación 23/22
ENERO	18.141	22.761	20.988	19.525	15.202	-22,14
FEBRERO	20.755	22.942	22.795	20.119	20.618	2,48
MARZO	23.127	29.498	28.438	29.332	22.277	-24,05
ABRIL	24.370	30.447	25.632	29.926	22.347	-25,33
MAYO	22.816	29.455	25.472	27.739	23.415	-15,59
JUNIO	24.868	26.947	20.605	24.898	19.827	-20,37
JULIO	24.690	27.914	22.866	23.274	22.365	-3,91
AGOSTO	22.294	26.243	24.000	24.979	20.692	-17,16
SEPTIEMBRE	21.346	22.177	20.303	23.721	17.326	-26,96
OCTUBRE	21.918	24.255	19.543	22.828	20.106	-11,92
NOVIEMBRE	19.832	19.119	19.365	19.697		
DICIEMBRE	16.594	14.307	18.777	10.883		
TOTAL ACUMULADO ANUAL	260.751	296.065	268.784	276.921	204.175	

La molienda de Trigo Pan fue superior en un 4,54 % en tanto que la Trigo Candeal fue inferior en un 11,92 % respecto al mismo mes del año anterior. La comparación con el mismo período del año anterior (Enero-Octubre) resulta superior en un 5,82 % para Trigo Pan e inferior en un 17,12 % para Trigo Candeal.

PRODUCCIÓN HARINAS DE TRIGO

Octubre 2023

PRODUCCIÓN DE HARINAS DE TRIGO

La producción del mes de Octubre de 2023 fue de 386.020 toneladas para harinas, sémolas, semitines y salvado (trigo pan y candeal), destacándose la elaboración de Harinas de Trigo Tipo 000 con un total de 276.507 toneladas (71,63%), 79.321 toneladas (20,55 %) para las Harinas de Trigo Tipo 0000 y 14.953 toneladas (3,87 %) de Sémola de Trigo Candeal.

PRODUCTOS	OCTUBRE	PARTICIPACION
	2023 (TN)	SOBRE EL TOTAL (%)
H. DE TRIGO TIPO 000	276.507	71,63
H. DE TRIGO TIPO 0000	79.321	20,55
SÉMOLA DE TRIGO CANDEAL	14.953	3,87
OTRAS H. DE TRIGO	6.938	1,80
SEMOLIN	3.645	0,94
HARINA INTEGRAL	1.714	0,44
SEMITIN DE TRIGO	1.523	0,39
H. DE TRIGO CANDEAL	754	0,20
SALVADO DE TRIGO	322	0,083
HARINETA DE TRIGO CANDEAL	278	0,072
H. DE TRIGO TIPO O	56	0,0145
SÉMOLA DE TRIGO PAN	5	0,0013
H. DE TRIGO TIPO OO	4	0,0010
TOTAL GENERAL	386.020	100

Octubre 2023 - Porcentajes de producción

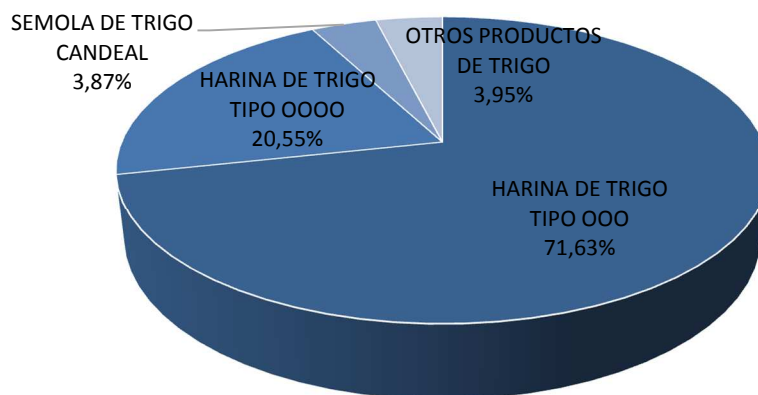

Nota: El informe se realiza a partir de los datos proporcionados por los operadores inscriptos en RUCA bajo las actividades industriales, en cuyos establecimientos se obtienen harinas como parte del proceso de industrialización.

PRODUCCIÓN HARINAS DE TRIGO

Octubre 2023

PRODUCCIÓN DE HARINAS POR REGION

La mayor concentración de producción de harinas de trigo para el mes en cuestión se encuentra en la Región CENTRO (Buenos Aires, Córdoba, La Pampa y Santa Fe) alcanzando un total de 346.806 toneladas y donde se destaca la producción de Harina Tipo 000. En el caso de las regiones de NEA (Chaco y Entre Ríos), NOA (Jujuy, Salta, y Tucumán) y CUYO (San Juan y San Luis) tuvieron una producción de 16.492, 22.251 y 471 toneladas respectivamente.

OCTUBRE 2023- DISTRIBUCIÓN DE LA PRODUCCIÓN DE HARINAS DE TRIGO SEGÚN REGIÓN

PRODUCTOS	CENTRO	NEA	NOA	CUYO	TOTAL GENERAL
H. DE TRIGO TIPO 000	243.469	12.796	19.831	411	276.507
H. DE TRIGO TIPO 0000	75.070	2.985	1.208	58	79.321
SÉMOLA DE TRIGO CANDEAL	14.501	0	452	0	14.953
OTRAS H. DE TRIGO	6.370	568	0	0	6.938
SEMOLIN	3.515	130	0	0	3.645
HARINA INTEGRAL	1.713	1	0	0	1.714
SEMITIN DE TRIGO	1.517	4	0	2	1.523
H. DE TRIGO CANDEAL	0	0	754	0	754
SALVADO DE TRIGO	313	3	6	0	322
HARINETA DE TRIGO CANDEAL	278	0	0	0	278
H. DE TRIGO TIPO O	56	0	0	0	56
SÉMOLA DE TRIGO PAN	0	5	0	0	5
H. DE TRIGO TIPO OO	4	0	0	0	4
TOTAL GENERAL	346.806	16.492	22.251	471	386.020

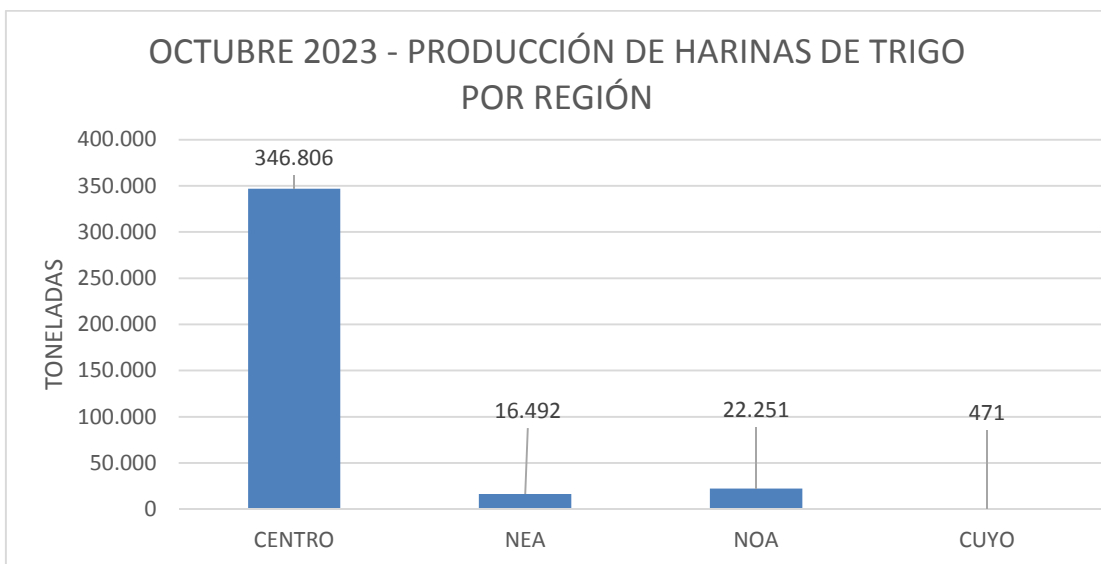

Fuente: Dirección Nacional de Control Comercial Agropecuario - Gestión de la información – SAGyP –

Gestión Granos– gestiongranos@magyp.gob.ar

PRODUCCIÓN HARINAS DE TRIGO

Octubre 2023

PRODUCCIÓN DE HARINAS POR PROVINCIAS

OCTUBRE 2023- DISTRIBUCIÓN DE LA PRODUCCIÓN DE HARINAS DE TRIGO SEGÚN PROVINCIAS

PRODUCTOS	BUENOS AIRES	CHACO	CORDOBA	ENTRE RIOS	JUJUY	LA PAMPA	SALTA	SAN JUAN	SAN LUIS	SANTA FE	TUCUMAN	TOTAL GENERAL
H. DE TRIGO TIPO OOO	140.673	3.385	55.788	9.411	6.364	7.331	5.496	279	132	39.677	7.971	276.507
H. DE TRIGO TIPO OOOO	45.553	1.606	18.993	1.379	109	1.529	1.059	35	23	8.995	40	79.321
SÉMOLA DE TRIGO CANDEAL	14.501	0	0	0	0	0	0	0	0	0	452	14.953
OTRAS H. DE TRIGO	4.273	0	1.165	568	0	1	0	0	0	931	0	6.938
SEMOLIN	2.998	100	418	30	0	0	0	0	0	99	0	3.645
HARINA INTEGRAL	1.709	0	4	1	0	0	0	0	0	0	0	1.714
SEMITIN DE TRIGO	510	0	898	4	0	57	0	0	2	52	0	1.523
H. DE TRIGO CANDEAL	0	0	0	0	0	0	0	0	0	0	754	754
SALVADO DE TRIGO	205	0	84	3	0	16	6	0	0	8	0	322
HARINETA DE TRIGO CANDEAL	278	0	0	0	0	0	0	0	0	0	0	278
H. DE TRIGO TIPO O	56	0	0	0	0	0	0	0	0	0	0	56
SÉMOLA DE TRIGO PAN	0	0	0	5	0	0	0	0	0	0	0	5
H. DE TRIGO TIPO OO	4	0	0	0	0	0	0	0	0	0	0	4
TOTAL GENERAL	210.760	5.091	77.350	11.401	6.473	8.934	6.561	314	157	49.762	9.217	386.020

Fuente: Dirección Nacional de Control Comercial Agropecuario - Gestión de la información – SAGyP –

Gestión Granos– gestiongranos@magyp.gob.ar

PRODUCCIÓN HARINAS DE TRIGO

Octubre 2023

DESTINO DE LA PRODUCCIÓN DE HARINAS DE TRIGO

De la información mensual recopilada, surge que el 91,01 % de la industrialización de trigo tiene como destino el mercado interno y el 8,99 % restante la exportación.



PRODUCCIÓN HARINAS DE TRIGO

Octubre 2023

EVOLUCIÓN DE LA PRODUCCIÓN HARINAS DE TRIGO 2022-2023 (TN)

En el cuadro siguiente se observa la variación interanual – OCTUBRE 2022/ OCTUBRE 2023- por tipo de producto.

PRODUCTO	OCTUBRE		VARIACION
	2022	2023	ANUAL %
H. DE TRIGO CANDEAL	824	754	-8,50
H. DE TRIGO TIPO O	168	56	-66,67
H. DE TRIGO TIPO OO	9	4	-55,56
H. DE TRIGO TIPO OOO	259.949	276.507	6,37
H. DE TRIGO TIPO OOOO	82.086	79.321	-3,37
HARINA INTEGRAL	1.687	1.714	1,60
HARINETA DE TRIGO CANDEAL	59	278	371,19
OTRAS H. DE TRIGO	6.154	6.938	12,74
SALVADO DE TRIGO	516	322	-37,60
SEMITIN DE TRIGO	1.571	1.523	-3,06
SÉMOLA DE TRIGO CANDEAL	17.085	14.953	-12,48
SÉMOLA DE TRIGO PAN	60	5	-91,67
SEMOLIN	4.234	3.645	-13,91

Se observa un aumento de la producción del 6,37 % de H. de Trigo Tipo 000. También aumentó la producción de Otras harinas de trigo en un 12,74 % y la de Harina Integral en un 1,60 %.

Por otro lado, hubo mermas en las toneladas informadas de Sémola de Trigo Candéal del 12,48 %, de Salvado de Trigo del 37,60 %, de Semolín del 13,91% y Harina de Trigo Candéal del 8,50 %.